



Câmara Municipal de
Maracanaú

PROJETO DE LEI Nº 023 /2024

“DENOMINA DE RUA JOÃO CRISÓSTOMO, NO BAIRRO TIJUCA, MUNICÍPIO DE MARACANAÚ NA FORMA QUE INDICA E DÁ OUTRAS PROVIDÊNCIAS.”

Art. 1º - Fica oficializada de Rua **JOÃO CRISÓSTOMO** à Rua sem denominação Oficial, já conhecida popularmente como Rua João Crisóstomo, com extensão de 295,00m, partindo da Rodovia Senador Almir Pinto- CE 065 até a rua S.D.O. e Área de Praça do Município de Maracanaú.

Art. 2º - A afixação da placa será realizada pelo o Poder Executivo em data e horário determinados.

Art. 3º - As despesas decorrentes da execução desta lei correrão por dotações orçamentárias próprias, suplementadas se necessário.

Art. 4º - Esta Lei entra em vigor 90 dias a contar da data de sua publicação..

Art. 5º - Revogam-se as disposições em contrário.

PLENÁRIO DA CÂMARA MUNICIPAL DE MARACANAÚ- CE – WILSON CAMURÇA, 29 DE JANEIRO DE 2024.

LÉO SALES

VEREADOR



Câmara Municipal de
Maracanaú

JUSTIFICATIVA

Considerando a existência da rua **JOÃO CRISÓSTOMO**, já conhecida popularmente, com CEP 61917.040 bairro Tijuca em Maracanaú-CE (próximo a Rodovia Senador Almir Pinto- CE 065), e ,objetivando a sua oficialização, prestamos ao Exmo **JOSÉ VALDEMI GOMES PEIXOTO, PRESIDENTE DA CÂMARA DE VEREADORES DE MARACANAÚ**, as informações do Croquis anexo referente à Rua **JOÃO CRISÓSTOMO** no bairro Tijuca.



Câmara Municipal de
Maracanaú

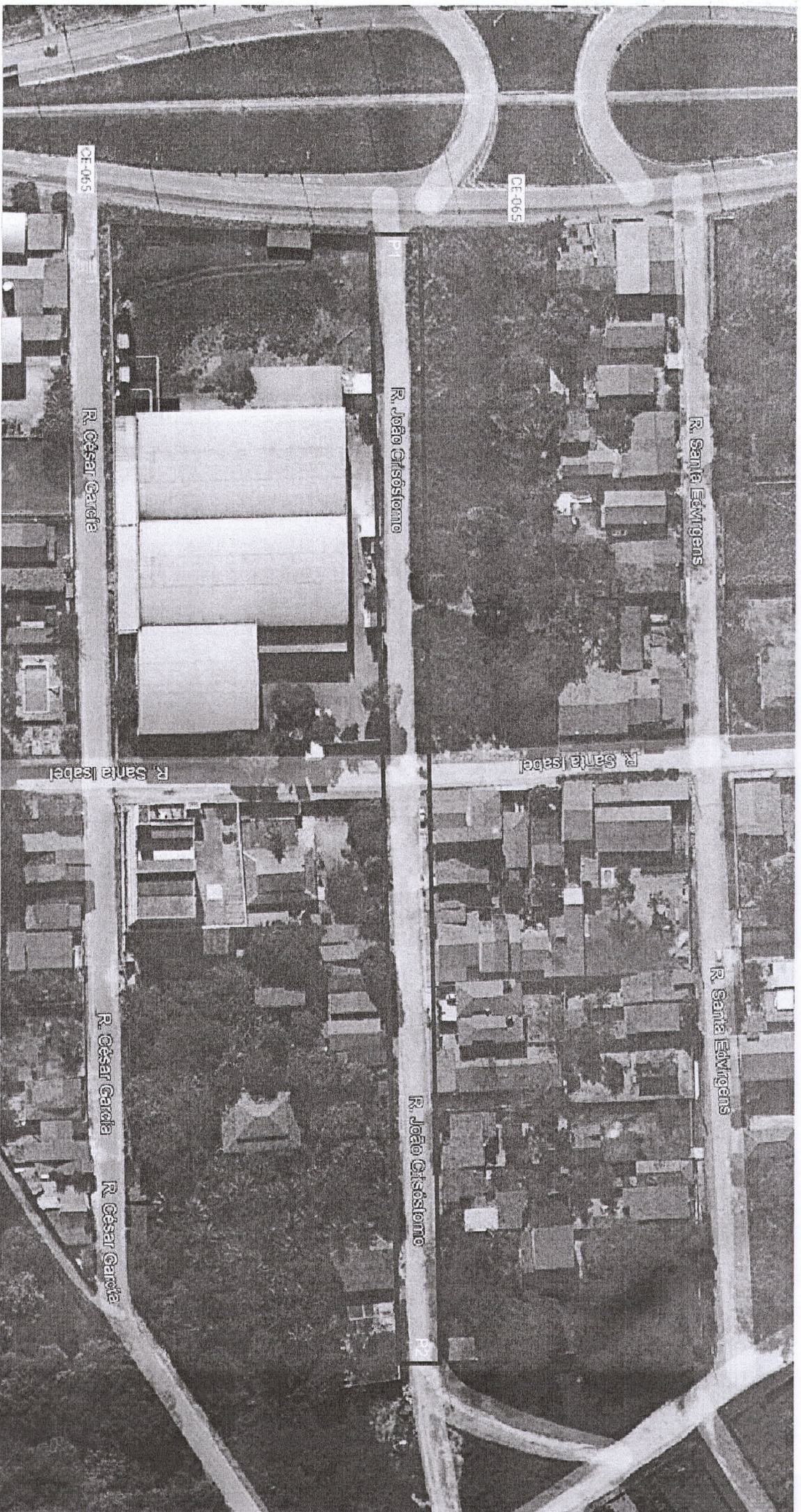

R. Santa Edvigeas

R. João Crisóstomo

R. César Garcia

R. Santa Isabel

R. Santa Edvigeas

R. João Crisóstomo

R. César Garcia

R. César Garcia

QUADRO DE COORDENADAS			
GEORREFERENCIAMENTO: DATUM			
HORIZONTAL-SIRGAS 2000-ZONA: 24S			
PONTO	E (m)	N (m)	
P1	541.119,14	9.576.275,56	
P2	541.329,73	9.576.069,19	



PLANTA DE SITUAÇÃO

RUA: JOÃO CRISÓSTOMO - TRECHO LOCALIZADO ENTRE /
 RODOVIA SENADOR ALMIR PINTO - CE 065 E A RUA S.D.O E LUV/
 ÁREA DE PRAÇA DE PROPRIEDADE DO MUNICÍPIO DE
 MARACANAÚ, NO LOTEAMENTO PARQUE ALTO ALEGRE, BAIRRE
 PARQUE TIJUCA, NO MUNICÍPIO DE MARACANAÚ-CE, COM LUV/
 EXTENSÃO TOTAL DE 295,00m.

CEP JÁ EXISTENTE: 61917-040

