



Câmara Municipal de Maracanaú

PROJETO DE LEI Nº 230 /2023

DENOMINA DE RUA NOVO
MARANGUAPINHO O LOGRADOURO
PUBLICO LOCALIZADO NO BAIRRO NOVO
MARACANAÚ, NESTE MUNICÍPIO E DÁ
OUTRAS PROVIDÊNCIAS.

A CÂMARA MUNICIPAL DE MARACANAÚ DECRETA:

Art. 1º Fica oficializada de Rua **Novo Maranguapinho** o logradouro publico, com início na Rua 5 A, e fim as margens do Rio Maranguapinho, Proximo ao CRAS do Piratininga localizado no Bairro Novo Maracanaú, neste Município.

Art. 2º Fica o órgão competente encarregado de providenciar a instalação das placas indicativas, informarem aos demais órgãos e munícipes sobre a oficialização deste equipamento publico.

Art. 3º Esta Lei entrará em vigor na data de sua publicação.

Câmara Municipal de Maracanaú, 08/08/2023

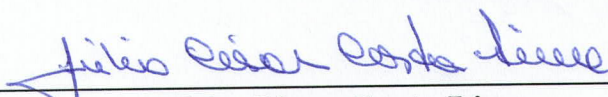

Júlio César Costa Lima

cidadania23



Câmara Municipal de **Maracanaú**

JUSTIFICATIVA

Em benefício de 30 famílias para a ampliação de 200m rede de água e esgoto para a Rua Novo Maranguapinho - Bairro Novo Maracanaú.

A referida proposição se justifica devida a solicitação dos moradores que desejam a ligação de água em suas residências. A Companhia de Água e Esgoto Do Ceará CAGECE, exigem a oficialização da rua com o CEP, para que sejam instalados os medidores de água nas residências do referido bairro.

Dada as devidas justificativas, solicito aos nobres pares a aprovação dessa proposição, são 30 famílias de baixa renda que com a ligação de seus medidores de água terão mais qualidade de vida.

Câmara Municipal de Maracanaú, 08/08/2023

Júlio César Costa Lima

cidadania23

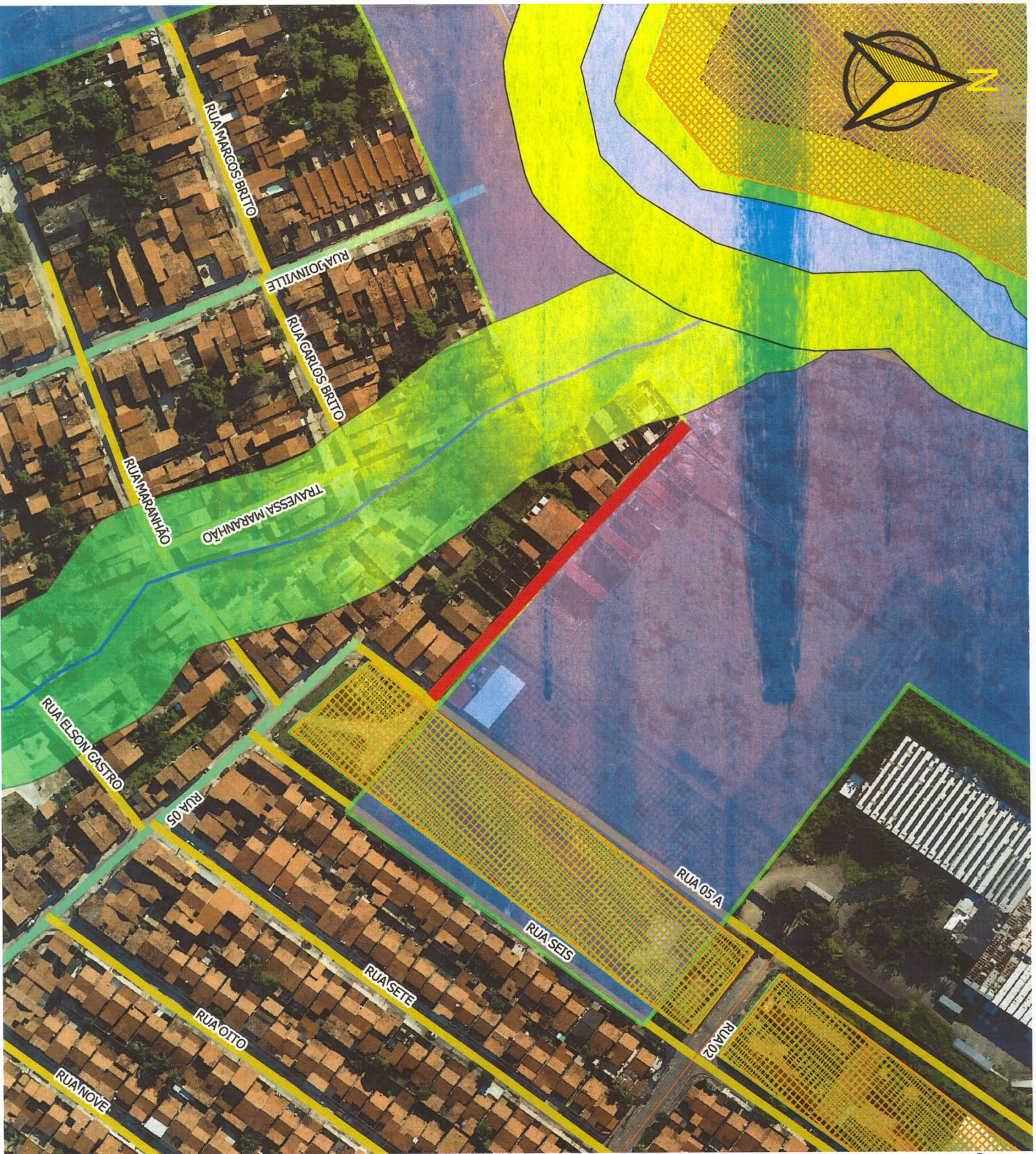

Analista responsável: Eldon Carvalho. MAT: 46411

NATUREZA DO MAPA

PROJETO DE LEI
BAIRRO
 NOVO MARACANAU

LEGENDA

— RUA SDO

HIERARQUIA LOCAL

CONCLUSÃO

Em resposta ao ofício de N°49/2023 emitido pelo gabinete do vereador Julio Cesar Costa Lima, informamos que o logradouro, trata-se de uma via executada numa ocupação irregular em parte da área verde, do Conj. Novo Maracanau até então identificada como Rua SDO(sem denominação oficial).

Eldon Carvalho
 PREFEITURA DE MARACANAU
 Sec. de Meio Ambiente e Controle Urbano
 Eldon Carvalho
 Setor de Georreferenciamento

1:9.300

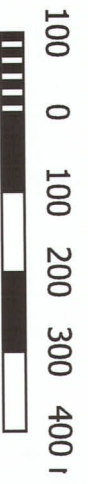

Maracanau 28 de Junho de 2023